

MINISTRY USE ONLY

MINISTRY USE ONLY

Place Personal Education Number (PEN) here.

Place Personal Education Number (PEN) here.



BRITISH
COLUMBIA

© 2003 Ministry of Education

MINISTRY USE ONLY

Japanese 12

JUNE 2003

Course Code = JA

Student Instructions

1. Place the stickers with your Personal Education Number (PEN) in the allotted spaces above. **Under no circumstance is your name or identification, other than your Personal Education Number, to appear on this booklet.**
2. Ensure that in addition to this examination booklet, you have an **Examination Response Form**. Follow the directions on the front of the Response Form.
3. **Disqualification** from the examination will result if you bring books, paper, notes or unauthorized electronic devices into the examination room.
4. When instructed to open this booklet, **check the numbering of the pages** to ensure that they are numbered in sequence from page one to the last page, which is identified by

END OF EXAMINATION

.
5. At the end of the examination, place your Response Form inside the front cover of this booklet and return the booklet and your Response Form to the supervisor.

Question 1:

1. .

(1)

Question 8:

8. .

(15)

Question 2:

2. .

(1)

Question 9:

9. .

(20)

Question 3:

3. .

(1)

Question 4:

4. .

(1)

Question 5:

5. .

(1)

Question 6:

6. .

(10)

Question 7:

7. .

(10)

JAPANESE 12

JUNE 2003

COURSE CODE = JA

GENERAL INSTRUCTIONS

1. Electronic devices, including dictionaries and pagers, are **not** permitted in the examination room.
2. All multiple-choice answers must be entered on the Response Form using an **HB pencil**. Multiple-choice answers entered in this examination booklet will **not** be marked.
3. For each of the written-response questions, write your answer in the space provided in this booklet. Adequate writing space has been provided for average-sized writing. Do not attempt to determine the length of your answers by the amount of writing space available.
4. Ensure that you use language and content appropriate to the purpose and audience of this examination. Failure to comply may result in your paper being awarded a zero.
5. This examination is designed to be completed in **two hours**. *Students may, however, take up to 30 minutes of additional time to finish.*

JAPANESE 12 PROVINCIAL EXAMINATION

	Value	Suggested Time
1. This examination consists of three parts:		
PART A: Linguistic Competency		
Section 1: Linguistic Competency	15	14
PART B: Reading Comprehension		
Section 2: Prose	10	17
Section 3: Authentic Documents	20	36
PART C: Written Expression		
Section 4: Postcard	10	10
Section 5: Story Completion	15	18
Section 6: Reaction to Picture	20	25
Total:	90 marks	120 minutes

THIS PAGE INTENTIONALLY BLANK

PART A: LINGUISTIC COMPETENCY
SECTION 1: LINGUISTIC COMPETENCY

Value: 5 marks

Suggested Time: 4 minutes

INSTRUCTIONS: For questions 1 to 5, select the response that **best** represents the reading for the underlined Kanji and record your choice on the Response Form provided. Using an HB pencil, completely fill in the circle that has the letter corresponding to your answer.

私は 石山マリアです。高校の三年生です。今年 十八才になります。私の家は
ニュータウンに あります。私は 毎日 四時半に 起きます。そして、ジョギングをします。
七時半に 朝ごはんを 食べます。八時に 家を出て、弟といっしょに 電車で 学校へ
行きます。十分ぐらい かかります。

高校

1. A. たかこう
B. こうこう
C. しょうがく
D. しょうこう

十八才

2. A. じゅうはさい
B. じゅはっさい
C. じゅうはちさい
D. じゅうはっさい

四時半

3. A. よじはん
B. しじはん
C. しじばん
D. よんじはん

弟

4. A. あに
B. あね
C. いもうと
D. おとうと

電車

5. A. でんき
B. てんき
C. でんしゃ
D. てんしゃ

OVER

SECTION 1: LINGUISTIC COMPETENCY (continued)

Value: 5 marks

Suggested Time: 5 minutes

INSTRUCTIONS: Read the following passage carefully. For questions 6 to 10, select the answer that **best** completes the sentence and record your choice on the Response Form provided.

私は 来年、 大学へ 行きます。大学は とおい 6、アパートを かりることに
しました。先週、母と アパートを 7。一か月に 九百ドル 8 かかります。ちょっと
高いから、アルバイトを 9、べんきょうするつもりです。ベッドルームが 10 あるから、
ルームメイトを さがしたいです。明日、新聞を 買おうと思います。

6. A. から
B. けれど
C. なので
D. だから
7. A. 見ましょう
B. 行きました
C. 見てきました
D. 行っていました
8. A. で
B. しか
C. ごろ
D. ぐらい
9. A. すると
B. するから
C. すてから
D. しながら
10. A. にだい
B. ふたつ
C. にまい
D. ふつか

SECTION 1: LINGUISTIC COMPETENCY (continued)

Value: 5 marks

Suggested Time: 5 minutes

INSTRUCTIONS: Read the following passage carefully. For questions 11 to 15, select the answer that **best** completes the sentence and record your choice on the Response Form provided.

新聞を 読みますか。車に 11、ラジオで、ニュースを 聞く人もいます。
インターネットで ニュースを 12。だから、新聞を 13 と思っている人が います。
インターネットと新聞と 14 やすいでしょうか。インターネットのほうが 新聞より
15。あと何年 新聞は あるでしょうか。

11. A. のりって
B. のるって
C. のったら
D. のりたい
12. A. 見てあげます
B. 見てもらいます
C. 見ることができます
D. 見たことがあります
13. A. 読んで
B. 読みましょう
C. 読むでしょう
D. 読まなくてもいい
14. A. どれのほうが
B. どんなほうが
C. だれのほうが
D. どちらのほうが
15. A. 安くあります
B. 安くなります
C. 安いじゃないです
D. 安いかもしれません

OVER

PART B: READING COMPREHENSION

SECTION 2: PROSE

Value: 10 marks

Suggested Time: 17 minutes

INSTRUCTIONS: Read the following passage carefully. For questions 16 to 25, select the **best** answer and record your choice on the Response Form provided. Your answers must be based on the passage.

ともだちの小川さんは かぜをひいて、きぶんが わるいです。だから 今日は、早く 家にかえることにしました。家にかえってから ちょっと 休んで、おいしゃさんに 行きました。ねつが あるから、くすりをもらいました。はたらきすぎて、つかれたんでしょう。今日は金曜日です。土曜日と日曜日に よく 休んだら、月曜日に しごとに行くことができますと思います。

小川さんは 六年前に 西南高校を そつぎょうしました。今、東京のレストランで はたらいています。バスでいまで、十五分歩いて、バスとちかてつで かよっています。一週間に一かい、休みが あります。しごとがある日は、午前二時半すぎに 家にかえります。二年間 ウェーターをしましたが、今は コックです。スパゲッティやミートソースや ローストビーフが とくいです。やさいを きったり、いためたり、パスタを ゆでたりして、とても いそがしいです。

きょねん、小川さんは けっこんしました。おくさんの名前は ミカです。めがねをかけているまじめな人です。せが 少し ひくくて、かおが 小さくて、かわいいです。ミカさんは かんごふになりたくて、今、学校に行っています。二人は どうぶつが 好きで、週まつに、よく どうぶつえんへ 行きます。ライオンや、さるや、とらが 大好きです。いつか 家を買ったら、ペットがほしいと言っています。

16. Mr. Ogawa is not feeling well because he has

- A. a cold.
- B. a headache.
- C. a sore throat.
- D. the stomach flu.

17. After coming home, Mr. Ogawa

- A. drank water and then rested.
- B. took medicine and then rested.
- C. rested and then visited a doctor.
- D. ate first and then took medicine.

18. Most likely Mr. Ogawa felt tired because he had
- A. not eaten.
 - B. overeaten.
 - C. not slept well.
 - D. worked too much.
19. In addition to taking the bus, how does Mr. Ogawa travel to work?
- A. He drives.
 - B. He bicycles.
 - C. He takes a train.
 - D. He takes the subway.
20. How many days a week does Mr. Ogawa work at the restaurant?
- A. four
 - B. five
 - C. six
 - D. seven
21. What cuisine does Mr. Ogawa specialize in?
- A. Chinese
 - B. Western
 - C. Japanese
 - D. Mexican
22. Mr. Ogawa's wife is described as
- A. kind.
 - B. happy.
 - C. serious.
 - D. forgetful.
23. Which statement accurately describes Mrs. Ogawa?
- A. She is tall and wears glasses.
 - B. She is tall and has a cute face.
 - C. She is short and has a cute face.
 - D. She wears glasses and has short hair.

THIS PAGE INTENTIONALLY BLANK

24. What is Mrs. Ogawa's current plan?

- A. be a nurse
- B. work at the zoo
- C. open a pet shop
- D. go back to school

25. What do Mr. and Mrs. Ogawa often do on the weekend?

- A. visit the zoo
- B. play with their pet
- C. go grocery shopping
- D. look for a new home

SECTION 3: AUTHENTIC DOCUMENTS

Value: 5 marks

Suggested Time: 10 minutes

INSTRUCTIONS: Read the following classified ad carefully. For questions 26 to 30, select the **best** answer and record your choice on the Response Form provided. Your answers must be based on the classified ad.

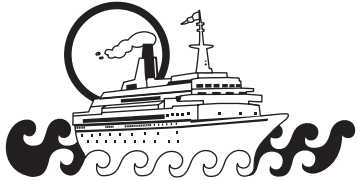

パシフィック・ライン・ツアーズ

電話 : 555-8888

パラダイス・クルーズ : ^{りょこう} ハワイの2週間の旅行

1月7日—1月21日、バンクーバーからしゅっぱつ。

大人 \$ 1,500

子ども \$ 800

ふねの中にプール、ゴルフのドライビング・レンジ、えいがかんが あります。

アラスカ・バレンタイン・クルーズ : ^{りょこう} 2週間の旅行

2月10日—2月24日、ビクトリアからしゅっぱつ。

大人 \$1,000

ふねの中 : ディスコ、えいがかん、ミュージカル・ショーが
毎ばん あります。

エアロビックとウエイト・ルームも あります。

アラスカで くじらを見ませんか? 一日\$ 200。

くじらを見ましょう



ウエストコースト・クルーズ : いつでも、どこでも!

一年中、一番近いところからふねにのることができます。

大人 \$3,000

子ども \$1,500

ふねがとまる場所 :

バンクーバー

ビクトリア

シアトル

サンフランシスコ



カリビアン・クルーズ : サーフィンやダイビングが好きな人。

2月10日—2月24日、ビクトリアからしゅっぱつ。

大人 \$1,800

サーフィン、ダイビング レッスン一回 \$500

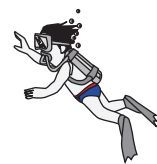

26. あなたは ともだちと クルーズに 行きたいです。でも、ともだちの休みの日がまだ わかりません。どのクルーズが いいですか。
- A. パラダイス
 - B. カリビアン
 - C. ウエストコースト
 - D. アラスカ・バレンタイン
27. パラダイス・クルーズで行くと、 大人は、子どもより いくら高いですか。
- A. \$700
 - B. \$800
 - C. \$1500
 - D. \$1700
28. えいがを 見ることができるクルーズは どれですか。
- A. ウエストコーストと パラダイス
 - B. パラダイスと アラスカ・バレンタイン
 - C. アラスカ・バレンタインと カリフォルニア
 - D. カリビアンと ウエストコーストと パラダイス
29. おどるのが好きだったら どのクルーズにしますか。
- A. パラダイス
 - B. カリビアン
 - C. ウエストコースト
 - D. アラスカ・バレンタイン
30. ウエストコースト クルーズで一ばん南のまちは どこですか。
- A. サンフランシスコ
 - B. シアトル
 - C. ビクトリア
 - D. バンクーバー

**This is the end of the multiple-choice section.
Please answer the remaining questions directly in this booklet.**

OVER

SECTION 3: AUTHENTIC DOCUMENTS (continued)

Value: 5 marks

Suggested Time: 10 minutes

INSTRUCTIONS: Read the following advertisement carefully and answer questions 1 to 5 in **Japanese**. Your answers must be based on the advertisement.

シーサイド アパート (山口ぎんこうの前)

- 山口えきから 歩いて 十分
- 新しいアパート
- 6万円 (毎月のレント)
- しききん(damage deposit) 12万円
れいきん(key money) 2万円
アパートに入る時、しききんと れいきんと1か月の
レントがいります。
- 45.92 m²
- エアコンがある。
- プール、フィットネス・ルームが ある。
- ちか二かい： ちゅうしゃじょう

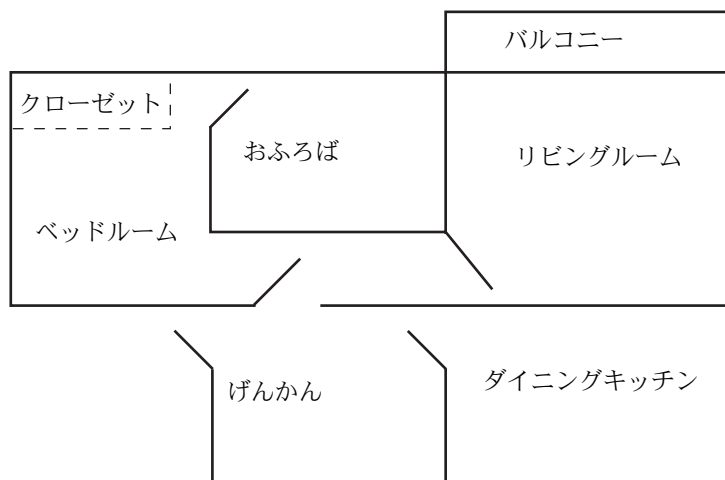

ろうか

電話 (オフィス) : 03-35-879-2233

1. アパートは どの近くに ありますか。 (1 mark)

2. 歩くと えきまでどのぐらいかかりますか。 (1 mark)

3. アパートに入る時、 ぜんぶで いくら いらいますか。 (1 mark)

4. ベッドルームとリビングルームのあいだに 何が ありますか。 (1 mark)

5. 車は どこに ちゅうしゃしますか。 (1 mark)

SECTION 3: AUTHENTIC DOCUMENTS (continued)

Value: 10 marks

Suggested Time: 16 minutes

INSTRUCTIONS: Read the following Web page carefully and answer all parts of question 6 in English. Your answers must be based on the Web page.

プレゼント・セントラル.com

eカード：お金はいりません。

色々なカードが あります：びょうき、たんじょうび、そつぎょう、クリスマスなど

アニメ・カード

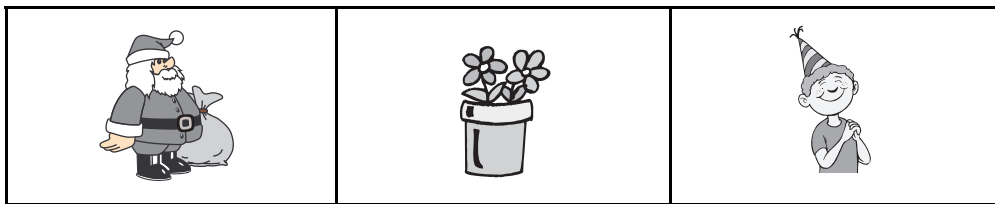

サンタのぼうしをクリックすると おどります。

十万人がこのカードをおくりました。

口をクリックすると うたいます。

プレゼント：3週間ぐらい かかります。

お花：10ドルから200ドルまでです。

ギフト・セット：

セットA: 25ドル

コーヒー (2パック)
こうちゃ (2はこ)
クリーム (4パック)
さとう (4パック)
クッキー (6こ)
スプーン (1本)
コーヒー・カップ (1こ)

セットB: 20ドル

なし (3こ)
りんご (6こ)
ぶどう (300グラム)
オレンジ (5こ)

セットC: 30ドル

おかし (20こ)
レモン・パイ (1こ)
バター・クッキー (2こ)
チョコレート・クッキー (6こ)

小物：キー・チェーン、フレーム、ペン、えんぴつ、など、小さくて、たのしいものがたくさんあります。

メンバーになりたかったら：なまえ：

eメール：

たんじょう日：

じゅうしょ：

Form with four dotted lines for inputting name, email, birthday, and address.

6. a) What is the name of this Internet site? **(1 mark)**

b) How many animated flower cards have been sent? **(1 mark)**

c) How do you get Santa to dance? **(1 mark)**

d) How long will it take for the gifts to arrive? **(1 mark)**

e) What is the most you can spend on a flower arrangement? **(1 mark)**

f) Which set includes non-food items? **(1 mark)**

g) How many pears do you get in Set B? **(1 mark)**

h) Which set has the most cookies? **(1 mark)**

OVER

THIS PAGE INTENTIONALLY BLANK

i) How are the pens and keychains described? Give **two** features. **(1 mark)**

j) Why are you asked to provide specific information at the bottom of the page? **(1 mark)**

PART C: WRITTEN EXPRESSION

SECTION 4: POSTCARD

Value: 10 marks

Suggested Time: 10 minutes

INSTRUCTIONS: In complete **Japanese** sentences, using approximately 30 words (excluding particles), write a paragraph on the topic given below. Avoid repetition and lists. Marks will be awarded for content and for grammatical correctness.

7. Your name is Chris Brown, a student at South Mountain High School. Use the postcard below to introduce yourself to a penpal. You must avoid identifying yourself, your school, or school district. **(10 marks)**

名前：クリス ブラウン
学校：サウスマウンテン高校
国： カナダ

To: Pen Pal Place
29-9 Kojimachi,
Chiyoda, Tokyo

SECTION 5: STORY COMPLETION

Value: 15 marks

Suggested Time: 18 minutes

INSTRUCTIONS: In complete **Japanese** sentences using approximately 45 words (excluding particles) respond to the topic given below. Avoid dialogue, repetition and lists. Marks will be awarded for content and for grammatical correctness.

8. いいニュースがありました。
I have had good news.

(15 marks)

SECTION 6: REACTION TO PICTURE

Value: 20 marks

Suggested Time: 25 minutes

INSTRUCTIONS: Imagine the situation depicted in the picture below. In complete **Japanese** sentences using approximately 75 words (excluding particles) write a paragraph based on the picture. Avoid dialogue, repetition and lists. Marks will be awarded for content and for grammatical correctness.

9.

(20 marks)



